Aktivity

Január 2022

Nácvik požiarneho poplachu

Húkanie sirén, hasičské autá, hasiči, záchranári, policajti, autobusy z Dopravného podniku určené na evakuáciu. To všetko pútalo pozornosť dňa 27.1.2022 v odpoludňajších hodinách, pred Zariadením pre seniorov na Garbiarskej ulici.

Zamestnanci aj prijímatelia zariadenia sa stali svedkami, no aj skutočnými aktérmi simulovaného mimoriadneho nácviku požiarneho poplachu a evakuácie osôb so zameraním na bezpečnosť prijímateľov.

Cieľom bolo v praxi si precvičiť evakuáciu zamestnancov aj klientov.

Aktivity

Január 2022

Nácvik požiarneho poplachu

Akcia bola rýchla, odborná, trvajúca 55 minút a preverila schopnosti a zručnosti všetkých aktérov. Je nám úprimne ľúto nedávnej tragickej udalosti v Domove sociálnych služieb v Osadnom. Vnímame, aké je dôležité byť pripravení aj na takéto udalosti. Naplno si uvedomujeme, že rýchly zásah personálu a hasičov je veľmi dôležitý a zachráni ľudské životy.

Aktivity

Január 2022

Nácvik požiarneho poplachu

Fotogaléria

Aktivity

Január 2022

Nácvik požiarneho poplachu

Fotogaléria

Aktivity
Január 2022

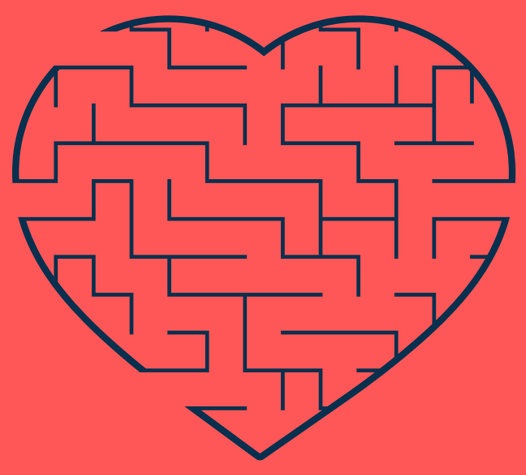

Svetový deň logiky

Hlavným cieľom vyhlásenia Svetového dňa logiky bolo zamerať pozornosť širokej verejnosti – odbornej aj laickej, na prepojenie logiky cez rôzne sféry života, vedecké aj nevedecké. V našom Zariadení pre seniorov sme sa rozhodli logiku trochu viac spropagovať aj medzi našimi seniormi.

Pripravili sme pre nich dopoludnie zamerané na riešenie rôznych hlavolamov, hádaniek a hier, pomocou ktorých si mali možnosť precvičiť sivé bunky.

Na koncentráciu pamäte sme využili darované puzzle, pexeso, osemsmerovky.

V závere hier sme súťaže a hlavolamy vyhodnotili. Víťazov – našich „majstrov sveta v logike“ sme ocenili drobnými pozornosťami.
S otvorenou mysľou sme si spolu zaspievali.

Aktivity

Január 2022

Pamäťové cvičenie

Každé pamäťové cvičenie je zamerané na rozvoj a zachovanie pamäte. Nakoľko nám nie je ľahostajná kondícia mozgov našich seniorov, realizujeme tréningy pamäte, a to formou hier napríklad pexesom, dopĺňaním viet z porekadiel alebo slovnými hrami, v rámci ktorých si seniori musia spomenúť na slová k určitej téme.

Cvičenia sú riešené hravou formou, buď písomným alebo ústnym prejavom.

Aktivity
Január 2022

Čitateľský krúžok

Kniha je v zimnom období veľmi dobrým spoločníkom, čo vieme aj v našom zariadení. Naši seniori obľubujú príbehy o hradoch a zámkoch, ktoré sú opradené rôznymi povesťami. Hrady, zámky, kaštiele a ich ruiny tvoria už od nepamäti neoddeliteľnú súčasť slovenských dejín.

Tieto napínavé deje nás stále vtiahnu do obdobia, keď kamennými dlažbami cválali kone, hrkotali koče a nádvorím sa niesla vôňa pečenej diviny, ale nezriedka aj zápach dymu a pušného prachu.